

# Ophaalkalender 2020

## Middelkerke - sector 1

Aangeboden door



JANUARI	FEBRUARI	MAART	APRIL	MEI	JUNI
WO 1 NIEUWJAAR	ZA 1	ZO 1	WO 1	VR 1 NACHTOPHALING	MA 1 RP GESLOTEN NACHT
DO 2 RP GESLOTEN	ZO 2	MA 2 RESTAFVAL	DO 2	ZA 2 RP GESLOTEN	DI 2 PMD P-K
VR 3 RP GESLOTEN	MA 3 RESTAFVAL	DI 3	VR 3	ZO 3 GRAS MID+WES	WO 3
ZA 4 RESTAFVAL	DI 4	WO 4	ZA 4	MA 4 NACHT GRAS LOM	DO 4
ZO 5	WO 5	DO 5	ZO 5	DI 5 PMD P-K	VR 5 NACHTOPHALING
MA 6 RESTAFVAL	DO 6	VR 6	MA 6 RESTAFVAL	WO 6	ZA 6 GRAS MID+WES
DI 7	VR 7	ZA 7	DI 7 PMD P-K	DO 7	ZO 7
WO 8	ZA 8	ZO 8	WO 8 RESTAFVAL	VR 8 NACHTOPHALING	MA 8 NACHT GRAS LOM
DO 9	ZO 9	MA 9 RESTAFVAL	DO 9	ZA 9 GRAS MID+WES	DI 9 PMD P-K
VR 10	MA 10 RESTAFVAL	DI 10 PMD P-K	VR 10 RESTAFVAL	ZO 10	WO 10
ZA 11	DI 11 PMD P-K	WO 11 SNOEIHOUD WES+LOM	ZO 11	MA 11 NACHT GRAS LOM	DO 11
ZO 12	DO 12	VR 12	ZA 12 PASEN	DI 12 PMD P-K	VR 12 NACHTOPHALING
MA 13 RESTAFVAL	DO 13	ZA 14	MA 13 RP GESLOTEN	WO 13	ZO 14
DI 14 PMD P-K	VR 14	ZO 15	DI 14 PMD REST P-K	DO 14	NACHT GRAS LOM
WO 15	ZA 15	MA 16 RESTAFVAL	WO 15 RESTAFVAL	VR 15 NACHTOPHALING	MA 15 LAATSTE DAG AANVRAAG GROFVUIL
DO 16	ZO 16	DI 17	DO 16	ZA 16 GRAS MID+WES	DI 16 PMD P-K
VR 17	MA 17 LAATSTE DAG AANVRAAG GROFVUIL	WO 18 SNOEIHOUD MID	VR 17 RESTAFVAL	ZO 17	WO 17
ZA 18	DI 18	DO 19	ZO 19	MA 18 NACHT GRAS LOM	DO 18
ZO 19	WO 19	VR 20	MA 20 REST GRAS LOM	DI 19 PMD P-K	VR 19 NACHTOPHALING
MA 20 RESTAFVAL	DO 20	ZA 21	MA 20 LAATSTE DAG AANVRAAG GROFVUIL	WO 20	ZA 20 GRAS MID+WES
WO 21	VR 21	ZO 22	DI 21 PMD P-K TEXTIEL	DO 21 RP GESLOTEN	ZO 21
DO 22	ZA 22	MA 23 RESTAFVAL	WO 22	VR 22 RP GESLOTEN NACHT	MA 22 NACHT GRAS LOM
VR 24	ZO 23	DI 24 PMD P-K	DO 23	ZA 23 GRAS MID+WES	DI 23 PMD P-K
ZA 25	MA 24 RESTAFVAL	WO 25	VR 24	ZO 24	WO 24
ZO 26	DI 25 PMD P-K	DO 26	ZA 25 GRAS MID+WES	MA 25 NACHT GRAS LOM	DO 25 GROFVUIL (OP AANVRAAG)
MA 27 RESTAFVAL	WO 26 RESTAFVAL	VR 27	ZO 26	DI 26 PMD P-K	VR 26 NACHTOPHALING
DI 28 PMD P-K	DO 27 GROFVUIL (OP AANVRAAG)	ZA 28	MA 27 REST GRAS LOM	WO 27	ZA 27 GRAS MID+WES
WO 29	VR 28 RESTAFVAL	ZO 29	DI 28 PMD P-K	DO 28	ZO 28
DO 30	ZA 29	MA 30 RESTAFVAL	WO 29	VR 29 NACHTOPHALING	MA 29 NACHT GRAS LOM
VR 31		DI 31	DO 30 GROFVUIL (OP AANVRAAG)	ZA 30 GRAS MID+WES	DI 30 PMD P-K
				ZO 31 PINKSTEREN	

JULI	AUGUSTUS	SEPTEMBER	OKTOBER	NOVEMBER	DECEMBER
WO 1 NACHTOPHALING	ZA 1 NACHTOPHALING	DI 1 PMD P-K	DO 1	ZO 1 ALLERHEILIGEN	DI 1 PMD P-K
DO 2 NACHTOPHALING	ZA 2 GRAS MID+WES	WO 2	VR 2	MA 2 REST GRAS LOM	WO 2
VR 3 NACHTOPHALING	ZO 3 NACHTOPHALING	DO 3	ZA 3 GRAS MID+WES	DI 3 RP GESLOTEN	DO 3
ZA 4 NACHTOPHALING	MA 3 NACHT GRAS LOM	VR 4 NACHTOPHALING	ZO 4	DI 3 PMD P-K TEXTIEL	VR 4
GRAS MID+WES	DI 4 PMD P-K NACHT	ZA 5 GRAS MID+WES	MA 5 REST GRAS LOM	WO 4 RESTAFVAL	ZA 5
ZO 5 NACHTOPHALING	WO 5 NACHTOPHALING	ZO 6	DI 6 PMD P-K	SNOEIHOUD WES+LOM	ZO 6
MA 6 NACHT GRAS LOM	DO 6 NACHTOPHALING	MA 7 NACHT GRAS LOM	WO 7	DO 5	MA 7 RESTAFVAL
DI 7 PMD P-K NACHT	VR 7 NACHTOPHALING	DI 8 PMD P-K	DO 8	VR 6 RESTAFVAL	DI 8
WO 8 NACHTOPHALING	ZA 8 GRAS MID+WES	WO 9	VR 9	ZA 7 GRAS MID+WES	WO 9
DO 9 NACHTOPHALING	ZO 9 NACHTOPHALING	DO 10	ZA 10 GRAS MID+WES	ZO 8	DO 10 GROFVUIL (OP AANVRAAG)
VR 10 NACHTOPHALING	MA 10 NACHT GRAS LOM	VR 11 NACHTOPHALING	ZO 11	MA 9 REST GRAS LOM	VR 11
NACHTOPHALING	DI 11 PMD P-K NACHT	ZA 12 GRAS MID+WES	MA 12 REST GRAS LOM	DI 10	ZA 12
RP GESLOTEN	WO 12 NACHTOPHALING	ZO 13	DI 13	WO 11 RP GESLOTEN	ZO 13
ZO 12 NACHTOPHALING	DO 13 NACHTOPHALING	MA 14 NACHT GRAS LOM	DO 14	VR 13	MA 14 RESTAFVAL
MA 13 NACHT GRAS LOM	VR 14 NACHTOPHALING	DI 15 PMD P-K	DO 15	ZA 14 GRAS MID+WES	DI 15 PMD P-K
PMD P-K TEXTIEL	ZA 15 RP GESLOTEN	WO 16	VR 16	MA 16 REST GRAS LOM	WO 16
NACHTOPHALING	ZO 16 NACHTOPHALING	DO 17	ZA 17 GRAS MID+WES	DI 17 PMD P-K	DO 17
WO 15 NACHTOPHALING	NACHT GRAS LOM	VR 18 NACHTOPHALING	ZO 18	WO 18 SNOEIHOUD MID	VR 18
DO 16 NACHTOPHALING	MA 17 LAATSTE DAG AANVRAAG GROFVUIL	ZA 19 GRAS MID+WES	MA 19 REST GRAS LOM	DO 19	ZA 19
VR 17 NACHTOPHALING	DI 18 PMD P-K NACHT	ZO 20	DI 20 PMD P-K	VR 20	ZO 20
NACHTOPHALING	WO 19 NACHTOPHALING	MA 21 NACHT GRAS LOM	WO 21	ZA 21	MA 21 RESTAFVAL
ZA 18 GRAS MID+WES	DO 20 NACHTOPHALING	DI 22 PMD P-K	DO 22	ZO 22	DI 22
GRAS MID+WES	VR 21 NACHTOPHALING	WO 23	VR 23	MA 23 RESTAFVAL	WO 23
ZO 19 NACHTOPHALING	ZA 22 NACHTOPHALING	DO 24	ZA 24 GRAS MID+WES	DI 24	DO 24 RESTAFVAL
MA 20 NACHT GRAS LOM	DO 20 NACHTOPHALING	VR 25 NACHTOPHALING	ZO 25	WO 25	DO 24 RP GESLOTEN
NACHTOPHALING	VR 21 NACHTOPHALING	ZA 26 GRAS MID+WES	MA 26 REST GRAS LOM	DI 26	VR 25 RP GESLOTEN
RP GESLOTEN	ZA 22 NACHTOPHALING	ZO 27	DI 27	DO 26	ZA 26 RP GESLOTEN
PMD P-K NACHT	MA 24 NACHT GRAS LOM	MA 28 NACHT GRAS LOM	WO 28	VR 27	ZO 27
NACHTOPHALING	DI 25 PMD P-K NACHT	DI 29 PMD P-K	DO 29	ZA 28	MA 28 RESTAFVAL
WO 22 NACHTOPHALING	WO 26 NACHTOPHALING	WO 30	DO 29 GROFVUIL (OP AANVRAAG)	ZO 29	DI 29 PMD P-K
DO 23 NACHTOPHALING	NACHTOPHALING		VR 30	MA 30 RESTAFVAL	WO 30
VR 24 NACHTOPHALING	DO 27 GROFVUIL (OP AANVRAAG)		ZA 31 GRAS MID+WES	LAATSTE DAG AANVRAAG GROFVUIL	DO 31
NACHTOPHALING	VR 28 NACHTOPHALING				RESTAFVAL
ZA 25 GRAS MID+WES	ZA 29 NACHTOPHALING				RP OPEN TOT 15U
GRAS MID+WES	DO 27				
ZO 26 NACHTOPHALING	MA 31 NACHT GRAS LOM				
MA 27 NACHT GRAS LOM					
DI 28 PMD P-K NACHT					
WO 29 NACHTOPHALING					
DO 30 NACHTOPHALING					
VR 31 NACHTOPHALING					

WES = enkel Westende - MID = enkel Middelkerke - LOM = enkel Lombardsijde

### PMD Huis-aan-huisinzameling in de Nieuwe Blauwe Zak of via recyclagepark

**PLASTIC VERPAKKINGEN**

- Schaaltjes, vlotjes en bakjes
- Potjes en tubes
- Folies en zakjes

**METALEN VERPAKKINGEN**

**DRANKKARTONS**

**NIET TOEGELATEN**

- Verpakkingen met kindveilige sluiting
- Verpakkingen met minstens een van de volgende pictogrammen
- Verpakkingen van motorolie, pesticiden, siliconetubes
- Verpakkingen met een grotere inhoud dan 8 liter
- Piepschuim
- Andere voorwerpen

**OPGELET!**

- Steek de verpakkingen niet in elkaar en stop ze niet samen in een dichtgeknoopte zak.
- Niets vastmaken aan de buitenkant.

**Regels voor een goede recyclage**

- Flessen of andere verpakkingen goed leeggieten of -schrapen.
- Duw plastic flessen plat, zet de dop erop en win plaats in de zak.
- Verwijder de plastic folie van schaaltes en gooi ze los van elkaar in de zak.

### Papier-Karton Huis-aan-huisinzameling of via recyclagepark

**Glas**

- Scheiden van wit glas en gekleurd glas
- Volledig leeg
- Hittebestendig glas (bv. ovenschotels)
- Porselein en keramiek, recipiënten in terracotta

**NIET TOEGELATEN**

- Vuil papier en karton
- Behangpapier
- Cellofaanpapier en aluminiumfolie en -zakjes
- Opaalglas en kristalglas
- Vlak glas zoals ramen en spiegels
- Alle types van lampen
- Deksels of doppen

### Info

De dagophalingen RESTAFVAL starten om 8 u., buitenzetten (de dag van de ophaling) vanaf 6 u.  
 De nachtophalingen RESTAFVAL starten om 0 u., buitenzetten de avond voordien vanaf 21.30 u.  
 De ophalingen voor PMD/P&K starten om 7 u., buitenzetten (de dag van de ophaling) vanaf 6 u.



Download snel de gratis app



Meer info over de selectieve inzameling, sorteren en recycleren: [www.fostplus.be](http://www.fostplus.be)



Het Groene Punt-logo op een verpakking geeft aan dat de fabrikant van het product een bijdrage betaalt voor het inzamelen, sorteren en recycleren van verpakkingsafval. Het zegt niets over de recycleerbaarheid van het product of z'n verpakking en is dus geen sorteerinstructie.

# Middelkerke Sorteergids

## Restafval

### NIET TOEGELATEN

- ✗ Chemische producten (KGA), tuinafval, materiaal dat selectief wordt ingezameld, scherpe voorwerpen (glasscherven, spijker, ...), dode dieren, zelfontbrandende, ontplofbare en vloeibare afvalstoffen.

### Dagophaling

De gemeentelijke restafvalzak dient tussen 6 u. 's morgens en het tijdstip van ophaling buitengeplaatst te worden. De ophaaldienst komt ten vroegste om 8 u. bij u langs.

### Nachtophaling

Op maandag : buitenplaatsen afval op zondagavond v.a. 21.30 u.  
Op dinsdag : buitenplaatsen afval op maandagavond v.a. 21.30 u.  
Op woensdag : buitenplaatsen afval op dinsdagavond v.a. 21.30 u.  
Op donderdag : buitenplaatsen afval op woensdagavond v.a. 21.30 u.  
Op vrijdag : buitenplaatsen afval op donderdagavond v.a. 21.30 u.  
Op zaterdag : buitenplaatsen afval op vrijdagavond v.a. 21.30 u.  
Op zondag : buitenplaatsen afval op zaterdagavond v.a. 21.30 u.

## Bedrijfsafval

- ✓ Met huishoudelijk restafval gelijkgesteld bedrijfsafval: restafval van vergelijkbare aard, samenstelling en hoeveelheid als dat van particuliere huishoudens, maar afkomstig van bedrijven

### NIET TOEGELATEN

- ✗ Bedrijfsafval dat geen restafval is, dat niet van vergelijkbare aard, samenstelling en hoeveelheid is als dat van particuliere huishoudens.

### Hoe aanbieden?

Bedrijfsafval dient aangeboden te worden in de gele zak, op dezelfde tijdstippen en dagen dat restafval opgehaald wordt.

## Gras

Ophaling elke week vanaf maandag 20 april t.e.m. maandag 16 november

Het gras- en haagscheersel kunnen gebracht worden naar de inzamelcontainer

op **ZATERDAG** te

- Westende : hoek Hofstraat met Voetbalstraat van 8 u. tot 9.45 u.

- Middelkerke : aan het recyclagepark van 10.15 u. tot 12 u.

op **MAANDAG** te

- Lombardsijde : hoek Bamburgstraat met de Gerststraat van 18 u. tot 19.45 u.

## Snoeihout

- ✓ Alle snoeihout in bundels van max. 15kg/bundel, verplicht samengebonden met natuurtouw en met max. een lengte van 1,5m per bundel. Max. 20 bundels aan te bieden op de stoep.

Losse hopen takken/snoeisels worden NIET meegenomen.

Deze fractie kan de dag voordien vanaf 18 u. buitengeplaatst worden. De ophaaldienst komt ten vroegste om 6u. bij u langs.

Er wordt geen snoeihout meer opgehaald buiten de woensdagen die op de kalender vermeld staan. Grotere hoeveelheden worden niet meer opgehaald door gemeentelijke diensten, ook niet tegen betaling.

## Grof Vuil op afspraak en betalend

- ✓ Dezelfde fracties die kunnen afgeleverd worden op het recyclagepark (metalen voorwerpen, afgedankte elektrische en elektronische apparaten, hout, groot restafval dat omwille van zijn omvang niet in de gewone restafvalzak kan).

### NIET TOEGELATEN

- ✗ Fracties die huis-aan-huis opgehaald worden, rubberbanden, bouwafval, KGA, bedrijfsafval.

### Hoe aanvragen?

Bij voorkeur via het online formulier op [www.ivoo.be](http://www.ivoo.be). Een papieren formulier kan aangevraagd worden bij IVOO (059 55 27 30).

Bezorg het volledig ingevuld aanvraagformulier minstens 10 dagen vooraf aan IVOO per post (Klokhofstraat 2, 8400 Oostende) of via e-mail ([info@ivoo.be](mailto:info@ivoo.be)).

Stort uw bijdrage minstens 10 dagen vóór de ophaling op rekening nummer 091-0006508-38 of IBAN BE24 0910 0065 0838 van IVOO, met vermelding van de ophaaldatum en het ophaaladres.

Als de bijdrage niet gestort is, kan de ophaling niet doorgaan.

### Tarieven

Het gewone tarief bedraagt € 25 voor max. 2 m<sup>3</sup>, € 50 voor max. 4 m<sup>3</sup>. Voor personen met het RVV-statuut (Recht op een Verhoogde Verzekeringstegemoetkoming) bedraagt de bijdrage € 12,5 voor max. 2 m<sup>3</sup>, € 25 voor max. 4 m<sup>3</sup>.

### Voorwaarden

Maximum 50 kg per stuk zodat ze door 2 personen kunnen geladen worden op een vrachtwagen.

## Wat indien u de dag van ophaling niet kunt buitenzetten?

Indien u op de dag van ophaling de restafvalzak niet tijdens de voorgeschreven ophaaluren kunt buiten plaatsen dan kunt u het afval, in eigen recipiënten, in ondergrondse betaalcontainers deponeren op volgende plaatsen :

### Middelkerke:

Arthur De Greefplein  
Jean Van Hinsbergstraat nabij Zeedijk  
Alexandre Ponchonstraat nabij Zeedijk  
René Mouchotteplein  
Prosper Pouletstraat nabij Zeedijk  
Vlaanderenstraat nabij Zeedijk  
Louis Logierlaan nabij Zeedijk  
Parking IJzerlaan

### Westende:

Arendlaan nabij Zeedijk  
Zeeravenlaan nabij Zeedijk  
Arthur Meyneplein  
Parking Badenlaan  
hoek Franselaan met Golvenlaan  
Edouard Oletplein  
hoek Koninklijke Baan met Strandlaan (nabij Calidris)

In de ondergrondse afvalcollectoren kan een afvalhoeveelheid van ongeveer 30 liter gedeponerd worden tegen de prijs van € 0,5. Dit restafval dient niet in een gemeentelijke restafvalzak te zitten.



## Glasbollen

Marktplein – Populierenlaan achterzijde bibliotheek	MID
Leopoldlaan – Tennis	MID
Koninginnelaan t.h.v. Prosper Pouletstraat thv nr 145-153	MID
Leopoldlaan t.h.v. Ravelingenstraat	MID
Zeedijk – res. Carlton thv nr 43	MID
Cyriel De Grootelaan -René Mouchottestraat	MID
Kerkhof Middelkerke	MID
Sluisvaartstraat	MID
Kleine Kerkweg	MID
Westendelaan 100 (Green Garden)	MID
Tarwestraat – Fleriskotstraat	WIL
Normandlaan Parking (ondergronds)	MID
Klein Kasteelstraat t.h.v. recyclagepark	WIL
Ieperleedstraat nabij vrije school	LEF
Sporthal De Barloke	LEF
Rattevallestraat t.h.v. nr. 12	MAN
Diksmuidestraat – Sint-Pieterskapelle thv nr 102	StP
Parklaan t.h.v. Louis Logierlaan	WES
Zilvermeeuwenlaan (hoek met Parklaan)	WES
Zeedijk – Wulpenlaan	WES
Parklaan nabij huisnr. 1	WES
Parklaan – Noordzeelaan	WES
Henri Jasparlaan t.h.v. Franselaan	WES
Steenstraat (nabij receptiegebouw Marinapark)	WES
Rotonde – Pluiverstraat	WES
Hoveniersstraat – Bassevillestraat	WES
Badenlaan (parking)	WES
Voetbalstraat (hoek Hofstraat)	WES
Oude Nieuwpoortstraat 13	LOM
Bamburgstraat t.h.v. voetbalterrein	LOM
Gistelstraat t.h.v. achterkant gemeenteschool	SLIJ
Spermaliestraat nabij Slijpebrug	SLIJ
Loviestraat t.h.v. Rattevallebrug	SLIJ
Schorestraat nabij kerk	SCH

## Kringloopcentrum – Textielophaling

### Kringwinkels geven herbruikbare goederen een tweede leven.

- ✓ Ze verkleinen de afvalberg.
- ✓ Ze bieden werk aan mensen die moeilijk een job vinden.
- ✓ Ze verkopen leuke spullen tegen lage prijzen.

### Kom winkelen in

- Oostende, Torhoutsesteenweg 29, 33 en 35
- Middelkerke, Oostendelaan 304C
- Ichtegem, Industriestraat 61
- Bredene, Duinenstraat 114
- Gistel, Oostendsebaan 49.

Ma: 14 u. - 17.30 u. en di-za: 10 u. - 17.30 u. In Oostende zijn de winkels over de middag gesloten; algemene afdeling (nr. 29) van 12.30 u. tot 13.30 u.; textielafdeling (nr. 35) van 12 u. tot 13 u.

Breng herbruikbare goederen binnen in de kringwinkels of het magazijn: Oostende, Karperstraat 10. Ma-vr 9 – 17 uur.

### Ophaling aanvragen:

059 50 90 97 of [dispatching@kringwinkelkust.be](mailto:dispatching@kringwinkelkust.be)

Een volledige woning of appartement leeg te halen?

[Inboedelservice@kringwinkelkust.be](mailto:Inboedelservice@kringwinkelkust.be) of 0497 362352

Het herbruikbaar textiel (zie data kalender) wordt opgehaald door De Kringwinkel Kust.

Extra zakken nodig? Werd je zak niet opgehaald?  
[dispatching@kringwinkelkust.be](mailto:dispatching@kringwinkelkust.be) of 059 50 90 97

[www.kringwinkelkust.be](http://www.kringwinkelkust.be)  
[www.facebook.com/dekringwinkelkust](https://www.facebook.com/dekringwinkelkust)

## Meer info

Voor meer informatie: Tel. 059 31 91 20 (reinigingsdienst).  
**De ophaling PMD / PK start om 7 u. Restafval om 8 u.**

### PROBLEMEN BIJ DE OPHALING VAN

- PMD bel 059 55 27 30
- Restafval bel 059 55 27 30
- Glasbol bel 059 55 27 30
- Papier en karton bel 059 55 27 30
- Grof Vuil bel 059 55 27 30
- Snoeihout bel 059 55 27 30

## Verkooppunten restafvalzakken en PMD-zakken

De zakken zijn te verkrijgen in de meeste warenhuizen, kruidenierszaken, krantenwinkels en in de dienst voor toerisme van de gemeente.

## Uw Recyclagepark

### Gemeentelijk recyclagepark

Klein Kasteelstraat 1,  
8431 Middelkerke  
tel.: 059 31 91 20

### Sluitingsdagen:

Alle wettelijke feestdagen, 2/1, 22/5, 11/7 en 26/12.  
Het recyclagepark sluit ook op 3/1, 2/11 en 24/12.  
Op 31/12 open tot 15u.

**Opmerking:** In de loop van 2020 wordt het nieuw recyclagepark in gebruik genomen. Alle info over dit nieuwe park zal op de gemeentelijke website terug te vinden zijn.

### Openingsuren

MA 9 u. - 16.30 u.  
DI 13 u. - 18.30 u.  
WO 13 u. - 16.30 u.  
DO 13 u. - 16.30 u.  
VR 13 u. - 16.30 u.  
ZA 8.30 u. - 16.30 u.

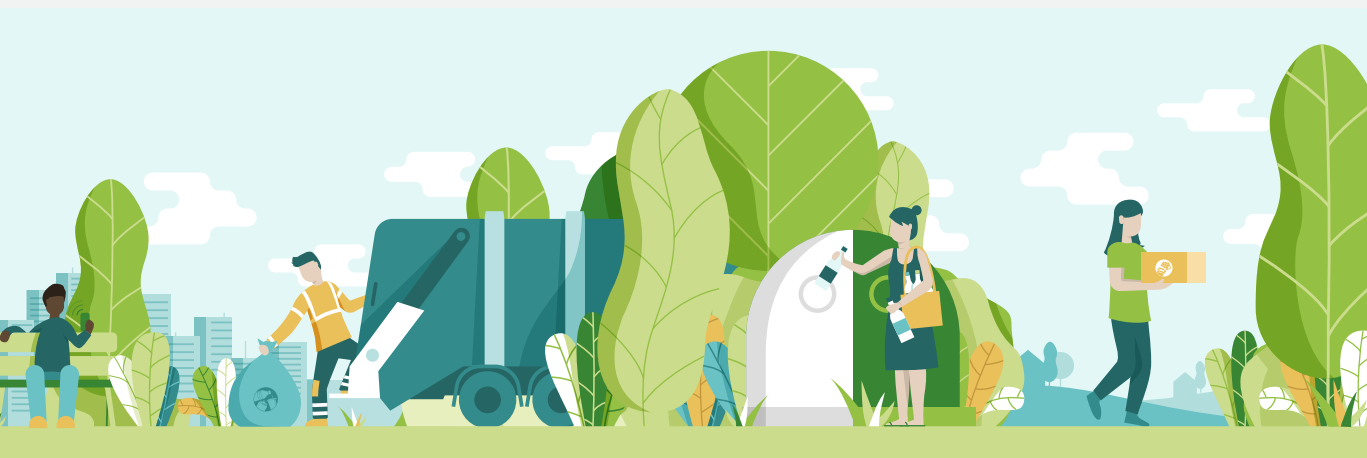

## HOU JIJ OOK VAN EEN PROPERE BUURT?

Word een Mooimaker:

- steek zelf de handen uit de mouwen
- onderhoud je favoriete plaats
- claim je propere plek op de website: [mooimakers.be/actiekaart](http://mooimakers.be/actiekaart)

## Want zwerfvuil is een zaak van ons allemaal.

Volg Mooimakers en blijf op de hoogte van onze acties en projecten: [Mooimakers.be](http://Mooimakers.be)

